



Diplomado en
Estudios de Género
Aplicados a la Gestión de
Políticas Públicas

Convocatoria 2025-A

Inicia el 14 de febrero 2025

Modalidad híbrida

Introducción

En un contexto en el que las mujeres son violentadas sistemáticamente es necesario contar con una alternativa académica que busque formar profesionales de alto nivel, capaces de generar conocimientos y propuestas de intervención que promuevan una cultura de equidad e inclusión. Esta oferta educativa debe contribuir teóricamente a la producción académica en los estudios de la mujer y el feminismo.

Objetivo general

Desarrollar en las y los participantes capacidades, habilidades, destrezas y herramientas que permitan el diseño de instrumentos para la transversalización de la perspectiva de igualdad de género.

Descripción básica

El diplomado tendrá una modalidad mixta, con una carga horaria de 160 horas, divididas en sesiones de clases presenciales, virtuales y trabajo independiente.

Dirigido a

Personas interesadas en conocer y profundizar sobre la importancia de la igualdad de género y en la implementación de acciones para avanzar en el desarrollo de la equidad de género, así como personas servidoras públicas responsables de la atención a mujeres víctimas de violencia, docentes, estudiantes y defensoras de los derechos humanos.

Metodología del diplomado

1. La impartición de clases virtuales y presenciales en las instalaciones de El Colegio de Jalisco.
2. La entrega de trabajos vía plataforma Classroom.

3. La comunicación entre el alumnado y la institución será por medio de WhatsApp.

4. Participación en los talleres correspondientes a cada módulo.

Requisitos de admisión

- Contar con disponibilidad para cubrir las actividades del diplomado.
- Contar con licenciatura.
- Entregar documentación requerida.
- Realizar el pago de la cuota de recuperación.

Horarios

Viernes: 18:30 a 21:30 horas, en sesión virtual.

Sábados: 10:00 a 13:00 horas, en sesión presencial.

Duración

Cuatro meses

Inversión

\$9,000.00

Aviso importante:

En caso de no alcanzar el cupo mínimo necesario para la operación del diplomado es procedente la devolución automática del total del dinero pagado por inscripción. Cuando la oferta académica se desarrolle con normalidad y sea voluntad del participante abandonar o no asistir a clases no procederá devolución alguna. Para mayor información, consultar a la Coordinación de Educación Continua de El Colegio de Jalisco A. C.

Módulos

Módulo I. El feminismo y la perspectiva de género.

Módulo II. Género y violencia.

Módulo III. Instrumentos jurídicos nacionales e internacionales que garantizan la igualdad de las personas.

Módulo IV. Economía, cultura, política y género.

Descripción del contenido

Módulo I. El feminismo y la perspectiva de género

Objetivo: conocer las bases conceptuales del feminismo y su relación con la política.

Temas:

1. Antecedentes de los movimientos sociales de las mujeres;
2. Aceptaciones de género, feminismo e igualdad y equidad de género;
3. Sexo-género y su relación con la socialización;
4. Roles y estereotipos derivados de la construcción social;
5. Rasgos sexistas;
6. Patriarcado y cultura patriarcal;
7. Sexualidad patriarcal y perspectiva de género;
8. Taller de caso práctico.

Módulo II. Género y violencia

Objetivo: conocer las bases teóricas-conceptuales del género y las diversas formas de violencia que se ejercen a la mujer.

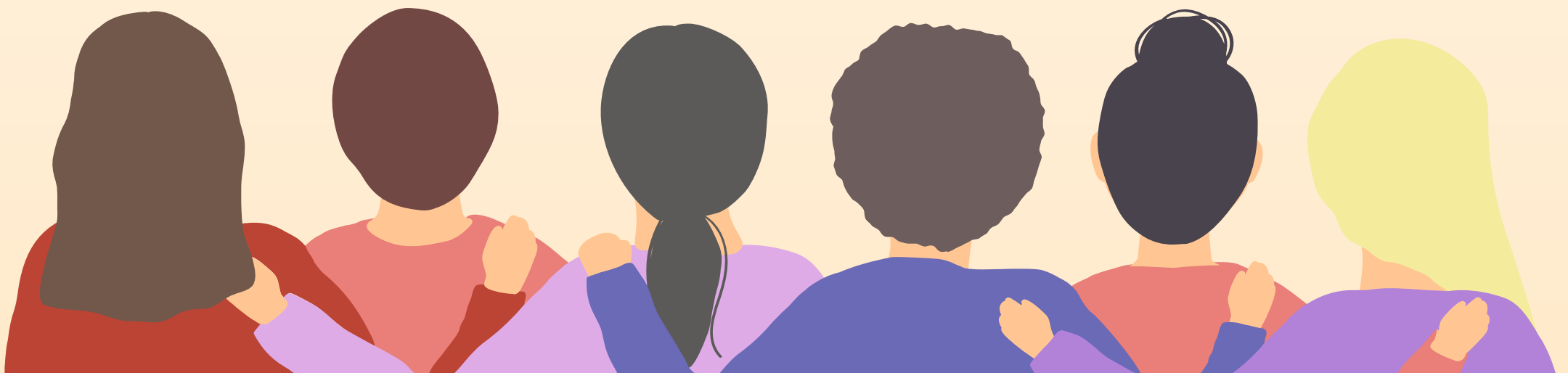

1. Igualdad de género, género, identidades y sexualidades, división sexual del trabajo y economía, así como Estado y política;
2. Violencia de género, violencia contra las mujeres por motivos de género, tipos y modalidades, violencia contra grupos vulnerados por cuestión de género y violencia en redes sociales;
3. La idea del amor romántico, la violencia contra las mujeres y el ciclo de violencia;
4. Femicidio como la máxima expresión de violencia y terrorismo sexual;
5. Prostitución y trata de personas;
6. Taller de caso práctico.

Módulo III. Instrumentos jurídicos nacionales e internacionales que garantizan la igualdad de las personas.

Objetivo: conocer los tratados y convenios internacionales suscritos por México, así como su influencia en la creación del marco jurídico nacional en la erradicación de la violencia hacia la mujer.

1. Convención sobre la Eliminación de Todas las Formas de Discriminación contra la Mujer (CEDAW);
2. Convención Interamericana para Prevenir, Sancionar y Erradicar la Violencia contra la Mujer (Convención de Belém do Pará);
3. Declaración y Plataforma de Acción de Beijing;
4. Sentencia de la Corte Interamericana de Derechos Humanos: “Campo Algodonero”;
5. Ley General de Acceso de las Mujeres a una Vida Libre de Violencia y sentencia de la Suprema Corte de Justicia de la Nación sobre el caso de Mariana Lima;
6. Sentencia Digna Ochoa y Ley Olimpia;
7. Leyes estatales y acceso a la justicia;
8. Taller de caso práctico.

Módulo IV. Economía, cultura, política y género

Objetivo: conocer la relación que guarda el género con la economía, la cultura y la política.

1. Economía del género, economía feminista y economía del cuidado;
2. Las actividades en torno a la reproducción y la producción: trabajo y empleo;
3. Nuevas formas de empleo y el trabajo en el sector informal de la economía;
4. Modelos de desarrollo y equidad con énfasis en la brecha entre los aportes que las mujeres realizan a las economías y los beneficios que reciben;
5. Transversalización e interseccionalidad de las políticas de género;
6. Análisis de los presupuestos con perspectiva de género;
7. Relación entre el ámbito privado y la política;
8. Estado, ciudadanía y sistema de género;
9. Violencia política de género y los paradigmas culturales con el sistema de género;
10. La diferencia sexual y la simbolización de la diferencia entre los sexos;
11. La reafirmación de los estereotipos de género y el rol de los medios de comunicación con el género.

¿Qué vas a aprender?

Al finalizar el programa las y los participantes utilizarán la perspectiva de género como herramienta analítica en las ciencias sociales y las humanidades para comprensión en las políticas públicas con enfoque de género.

Plantilla docente

Módulo I. El Feminismo y la perspectiva de género, Dra. Erika Loyo Beristáin.

Módulo II. Género y violencia, Mtra. Miriam Guadalupe Gutiérrez Mora.

Módulo III. Instrumentos jurídicos nacionales e internacionales que garantizan la igualdad de las personas, Dra. Diana Arredondo Rodríguez.

Módulo IV. Economía, cultura, política y género, Dra. Macarena Orozco Martínez y Dra. Alicia Ocampo Jiménez.

Programa

Sesión	Módulo	Tema	Profesor / Profesora	Fecha
1	I. El feminismo y la perspectiva de género	Antecedentes de los movimientos sociales de las mujeres	Dra. Erika Loyo Beristáin	14 de febrero
2		Acepciones de género, feminismo e igualdad y equidad de género		15 de febrero
3		Sexo-género y su relación con la socialización		21 de febrero
4		Roles y estereotipos derivados de la construcción social		22 de febrero
5		Rasgos sexistas		28 de febrero
6		Patriarcado y cultura patriarcal		1° de marzo
7		Sexualidad patriarcal y perspectiva de género		7 de marzo
8		Taller de caso práctico		8 de marzo

9	II. Género y violencia	Igualdad de género, género, identidades y sexualidades, división sexual del trabajo y economía, así como Estado y política	Mtra. Miriam Guadalupe Gutiérrez Mora	21 de marzo
10		Violencia de género, violencia contra las mujeres por motivos de género, tipos y modalidades, violencia contra grupos vulnerados por cuestión de género y violencia en redes sociales		22 de marzo
11		La idea del amor romántico, la violencia contra las mujeres, el ciclo de violencia		28 de marzo
12		Feminicidio como la máxima expresión de violencia y terrorismo sexual		29 de marzo
13		Prostitución y trata de personas		4 de abril
14		Taller de caso práctico		5 de abril
15		III. Instrumentos jurídicos nacionales e internacionales que garantizan la igualdad de las personas		Convención sobre la Eliminación de Todas las Formas de Discriminación contra la Mujer (CEDAW)
16	Convención Interamericana para Prevenir, Sancionar y Erradicar la Violencia contra la Mujer (Convención de Belém do Pará)		12 de abril	
17	Declaración y Plataforma de Acción de Beijing		9 de mayo	
18	Sentencia de la Corte Interamericana de Derechos Humanos: "Campo Algodonero"		10 de mayo	
19	Ley General de Acceso de las Mujeres a una Vida Libre de Violencia y sentencia de la Suprema Corte de Justicia de la Nación sobre el caso de Mariana Lima		16 de mayo	
20	Sentencia Digna Ochoa y Ley Olimpia		17 de mayo	
21	Leyes estatales y acceso a la justicia		23 de mayo	
22	Taller de caso práctico		24 de mayo	

23	IV. Economía, cultura, política y género	Economía del género, economía feminista y economía del cuidado	Dra. Macarena Orozco Martínez	30 de mayo
24		Las actividades en torno a la reproducción y la producción: trabajo y empleo		31 de mayo
25		Nuevas formas de empleo y el trabajo en el sector informal de la economía	Dra. Alicia María Ocampo Jiménez	6 de junio
26		Modelos de desarrollo y equidad con énfasis en la brecha entre los aportes que las mujeres realizan a las economías y los beneficios que reciben		7 de junio
27		Transversalización e interseccionalidad de las políticas de género		13 de junio
28		Análisis de los presupuestos con perspectiva de género		14 de junio
29		Relación entre el ámbito privado y la política		20 de junio
30		Estado, ciudadanía y sistema de género		21 de junio
31		Violencia política de género y los paradigmas culturales con el sistema de género		27 de junio
32		La diferencia sexual y la simbolización de la diferencia entre los sexos		28 de junio
33		La reafirmación de los estereotipos de género y el rol de los medios de comunicación con el género		4 de julio

Información para pago

Datos bancarios a nombre de El Colegio de Jalisco, A. C.

Cuenta bancaria BANAMEX 7002 4520909.

Clabe interbancaria: 002320700245209097.

Requerimiento: Para ubicar el pago en concepto o referencia escribir "EC-"el nombre de la persona. Ej.: EC-María González

En caso de requerir factura enviar Constancia de Situación Fiscal actualizada.

El pago puede realizarse por transferencia bancaria, depósito, o en las instalaciones de El Colegio de Jalisco.

Cierre de inscripciones: 7 de febrero de 2025

¿Tienes dudas? Comunícate con nosotras:



33 32 42 49 38



33 10 90 25 19

